Ne servir plus

muziek : Frederic Rzewski

tekst : Etienne de la Boétie

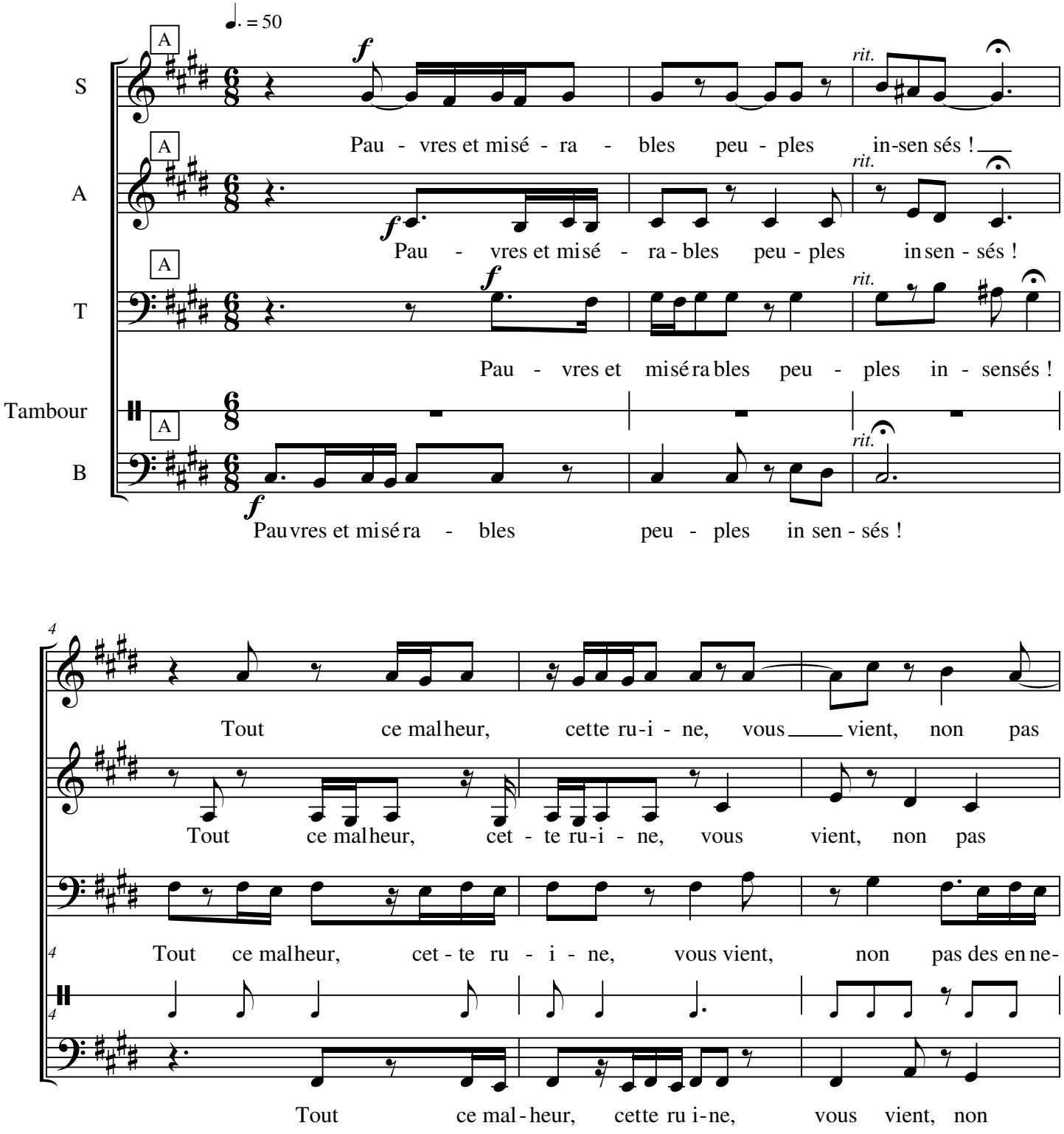

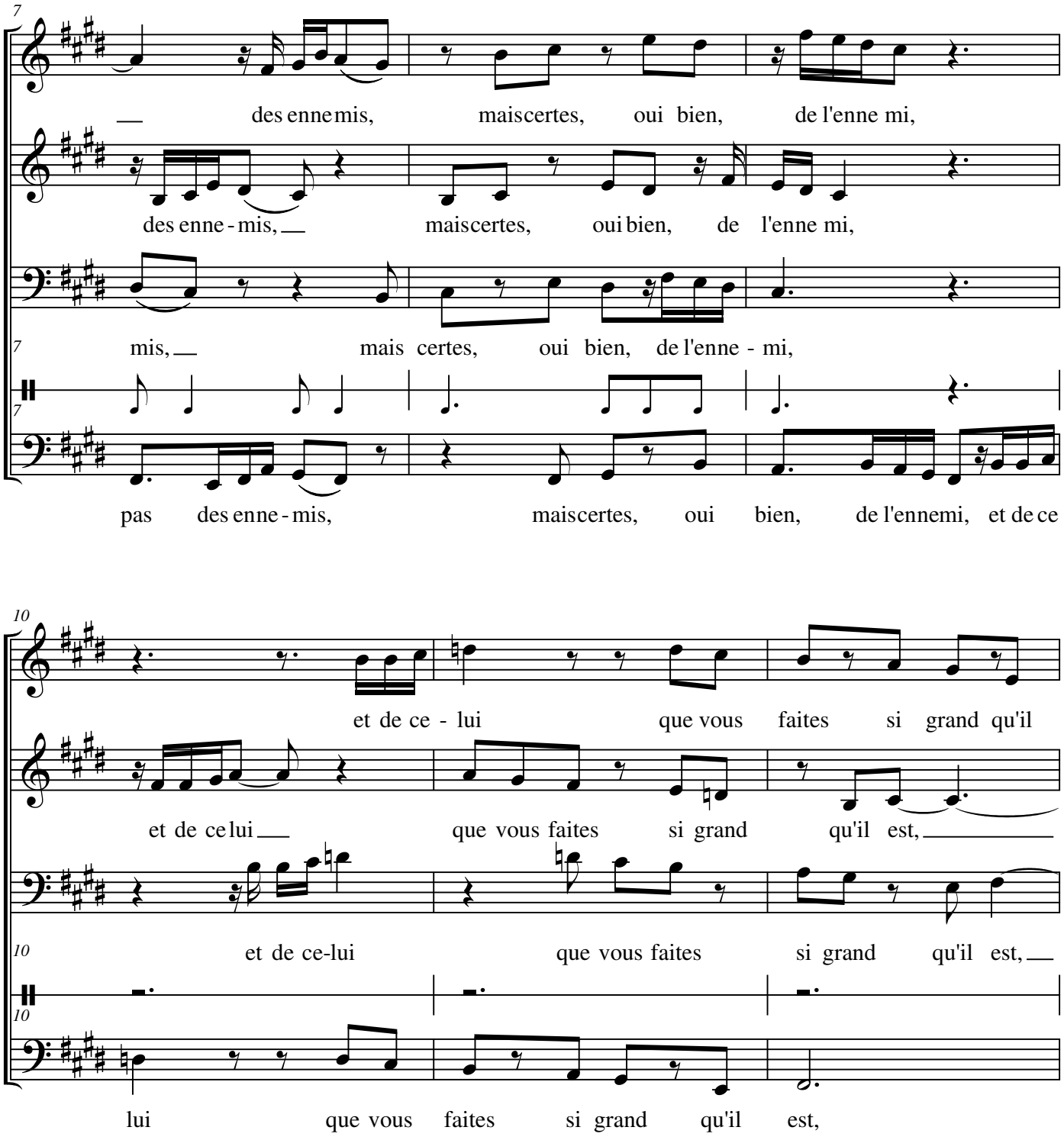
7
des ennemis, maiscertes, oui bien, de l'enne mi,
des enne - mis, maiscertes, oui bien, de l'enne mi,
mis, mais certes, oui bien, de l'enne - mi,
pas des enne - mis, maiscertes, oui bien, de l'ennemi, et de ce
10
et de ce - lui que vous faites si grand qu'il
et de celui que vous faites si grand qu'il est,
et de ce-lui que vous faites si grand qu'il est,
lui que vous faites si grand qu'il est,

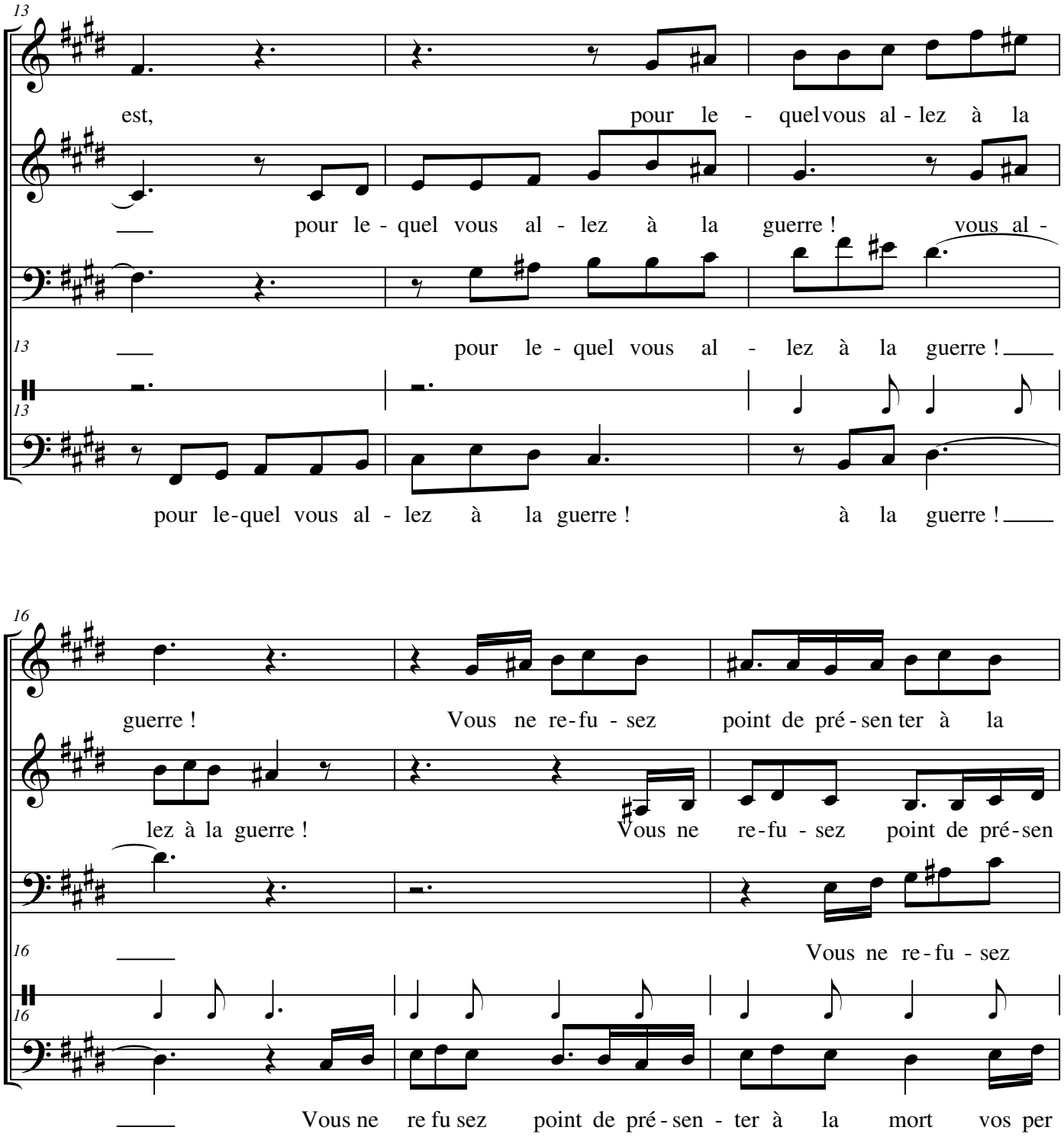
13
est, pour le - quel vous al - lez à la
pour le - quel vous al - lez à la guerre ! vous al -
13
pour le - quel vous al - lez à la guerre !
13
pour le-quel vous al - lez à la guerre ! à la guerre !
16
guerre ! Vous ne re-fu - sez point de pré - sen ter à la
lez à la guerre ! Vous ne re-fu - sez point de pré-sen
16
Vous ne re-fu - sez
16
Vous ne re fu sez point de pré - sen - ter à la mort vos per

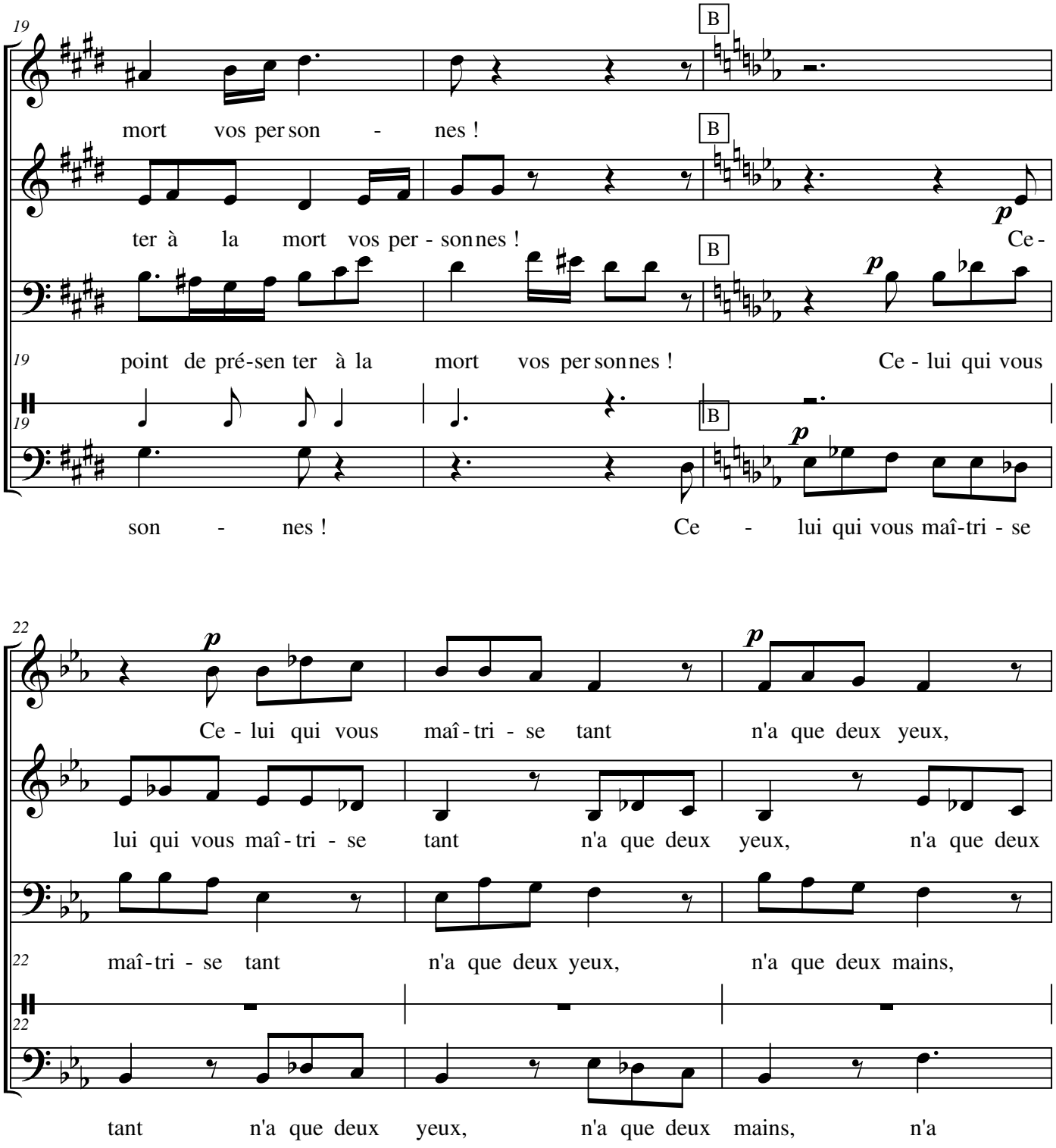
19
B
mort vos per son - nes !
ter à la mort vos per - son nes !
p
Ce -
point de pré-sen ter à la mort vos per son nes !
Ce - lui qui vous
son - nes !
Ce - lui qui vous maî-tri - se
22
p
Ce - lui qui vous maî - tri - se tant n'a que deux yeux,
lui qui vous maî - tri - se tant n'a que deux yeux, n'a que deux
maî-tri - se tant n'a que deux yeux, n'a que deux mains,
tant n'a que deux yeux, n'a que deux mains, n'a

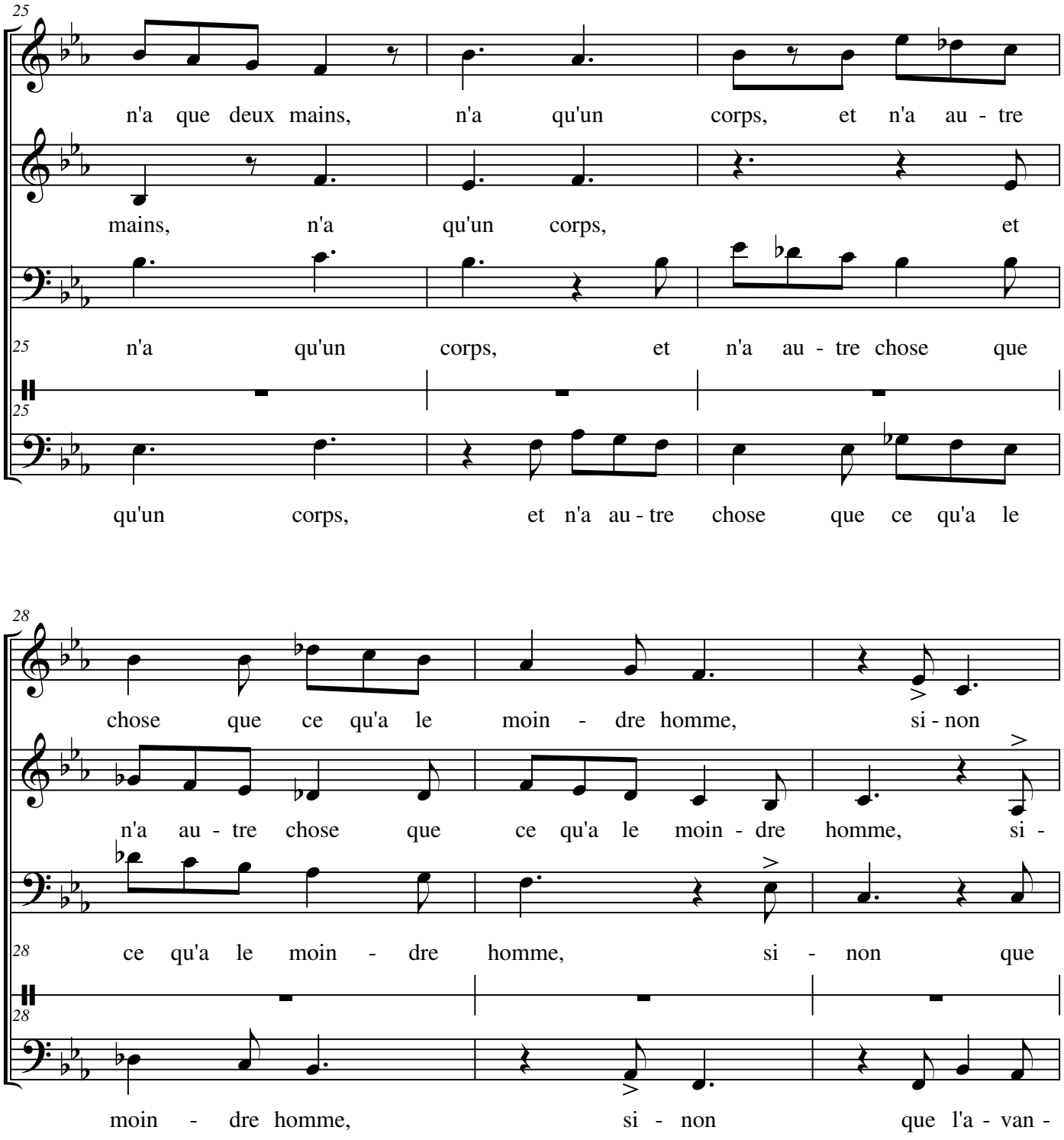
25
n'a que deux mains, n'a qu'un corps, et n'a au - tre
mains, n'a qu'un corps, et
25 n'a qu'un corps, et n'a au - tre chose que
25
qu'un corps, et n'a au - tre chose que ce qu'a le
28
chose que ce qu'a le moin - dre homme, si - non
n'a au - tre chose que ce qu'a le moin - dre homme, si -
28 ce qu'a le moin - dre homme, si - non que
28
moin - dre homme, si - non que l'a - van -

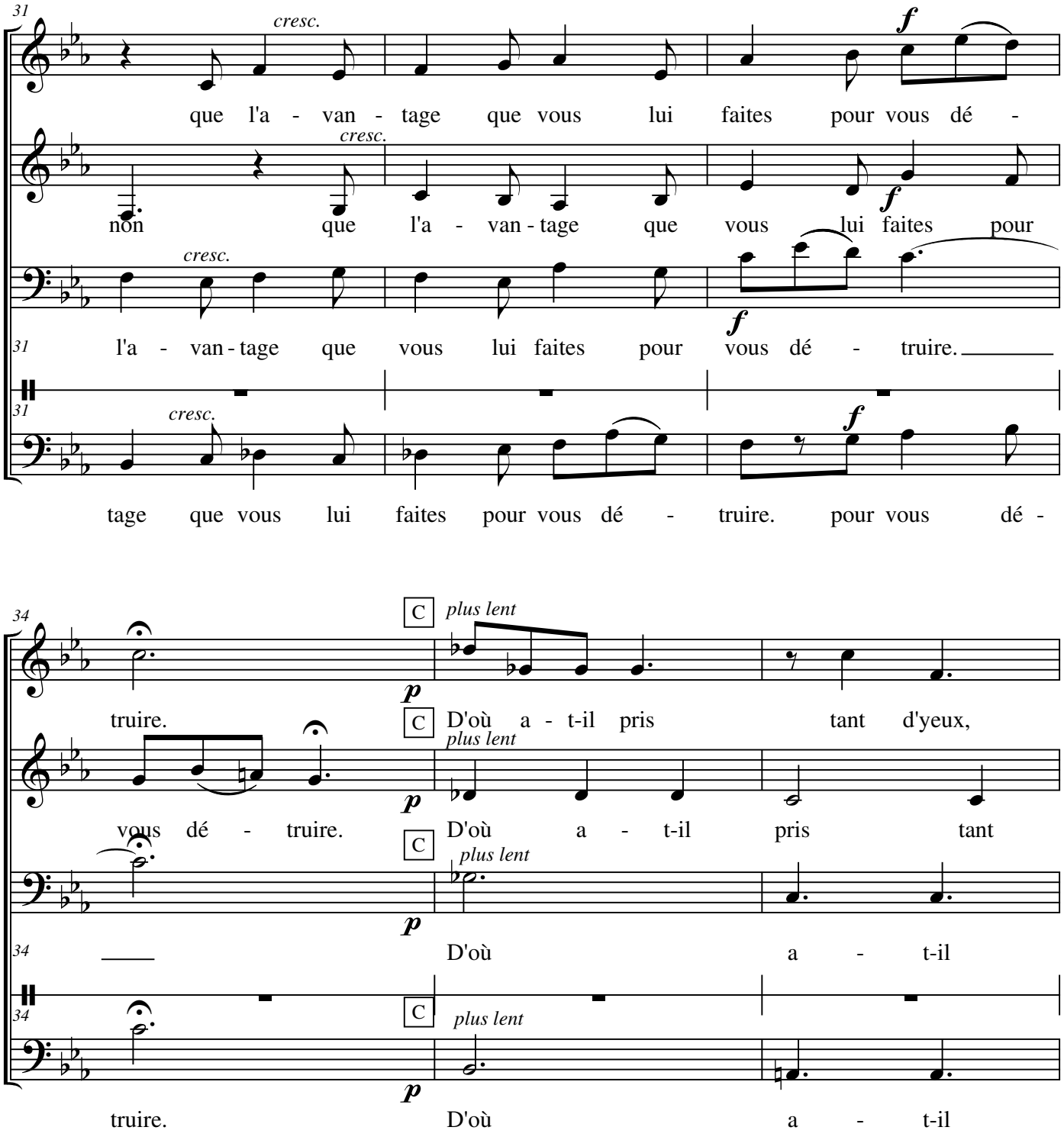
31
cresc.
que l'a - van - tage que vous lui faites pour vous dé -
f
cresc.
non que l'a - van - tage que vous lui faites pour
cresc.
f
31 l'a - van - tage que vous lui faites pour vous dé - truire.
31
cresc.
f
tage que vous lui faites pour vous dé - truire. pour vous dé -
34
C
plus lent
p
truire.
C
D'où a - t-il pris tant d'yeux,
plus lent
p
vous dé - truire.
D'où a - t-il pris tant
C
plus lent
p
34
D'où a - t-il
34
C
plus lent
p
truire.
D'où a - t-il

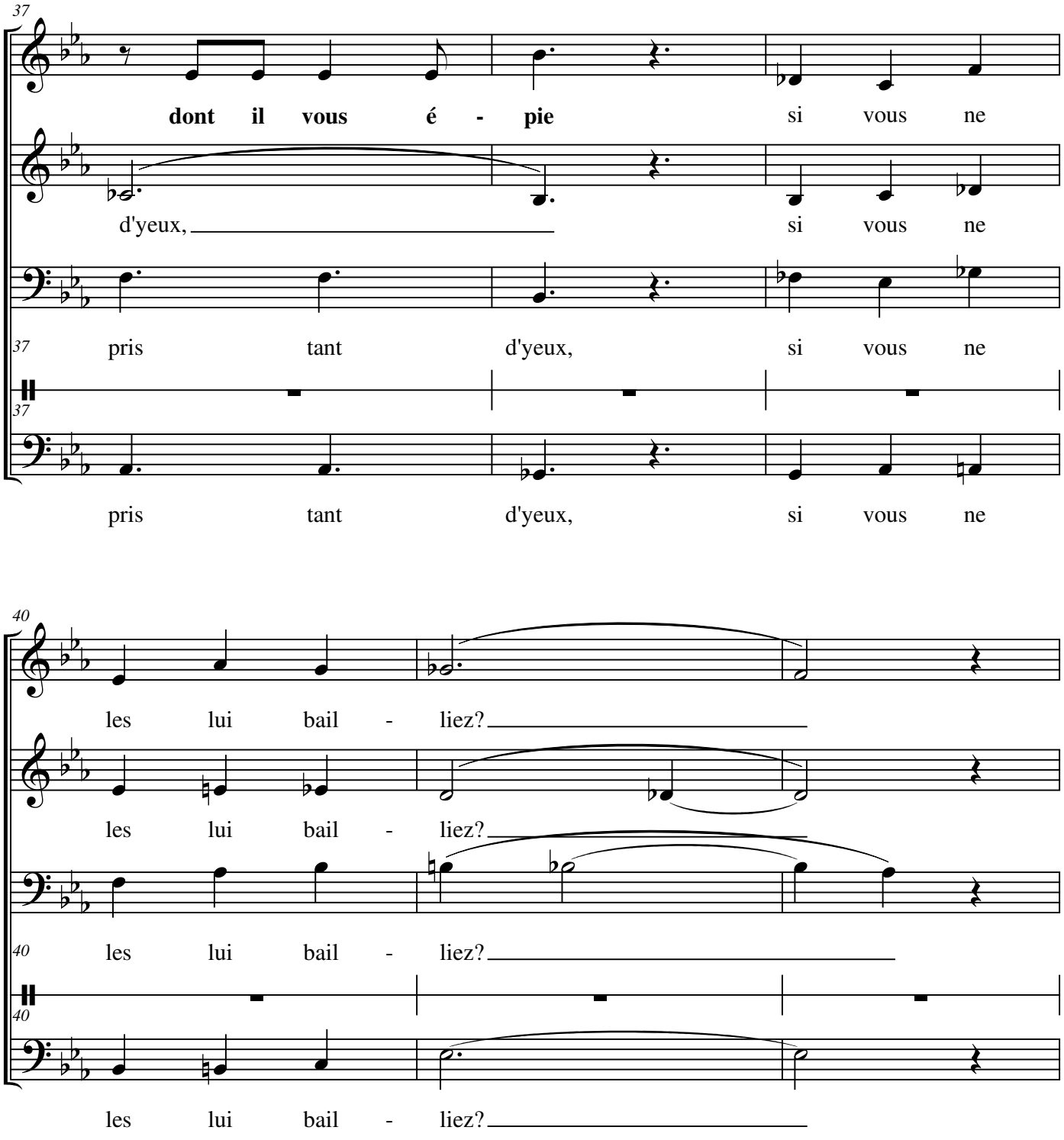
37
dont il vous é - pie si vous ne
d'yeux, si vous ne
pris tant d'yeux, si vous ne
pris tant d'yeux, si vous ne
40
les lui bail - liez?
les lui bail - liez?
les lui bail - liez?
les lui bail - liez?

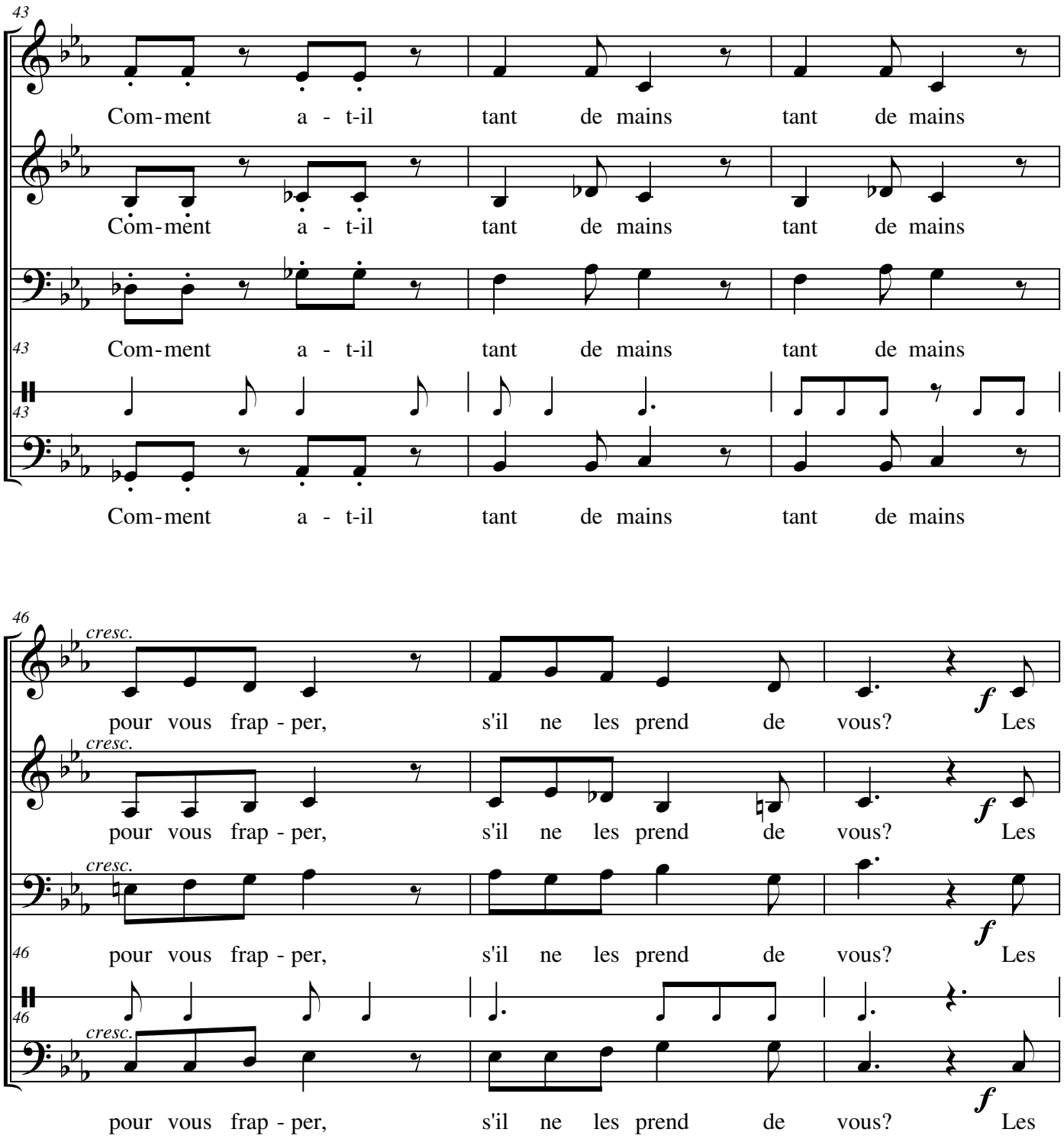
43
Com-ment a - t-il tant de mains tant de mains
Com-ment a - t-il tant de mains tant de mains
43
Com-ment a - t-il tant de mains tant de mains
43
Com-ment a - t-il tant de mains tant de mains
46
cresc.
pour vous frap - per, s'il ne les prend de vous? Les
cresc.
pour vous frap - per, s'il ne les prend de vous? Les
cresc.
46
pour vous frap - per, s'il ne les prend de vous? Les
46
cresc.
pour vous frap - per, s'il ne les prend de vous? Les

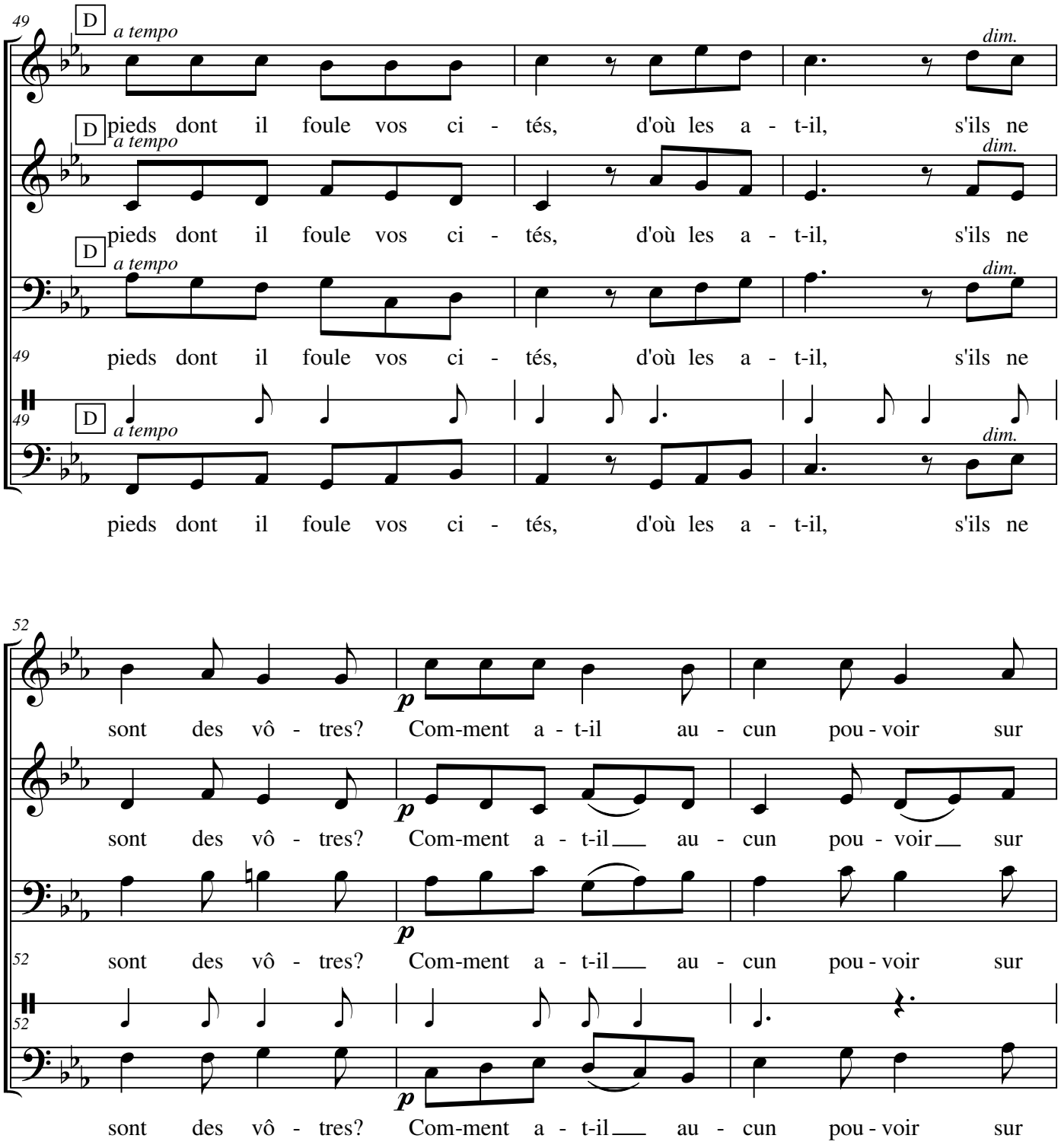
49
D
a tempo
dim.
pieds dont il foule vos ci - tés, d'où les a - t-il, s'ils ne
52
p
sont des vô - tres? Com-ment a - t-il au - cun pou - voir sur

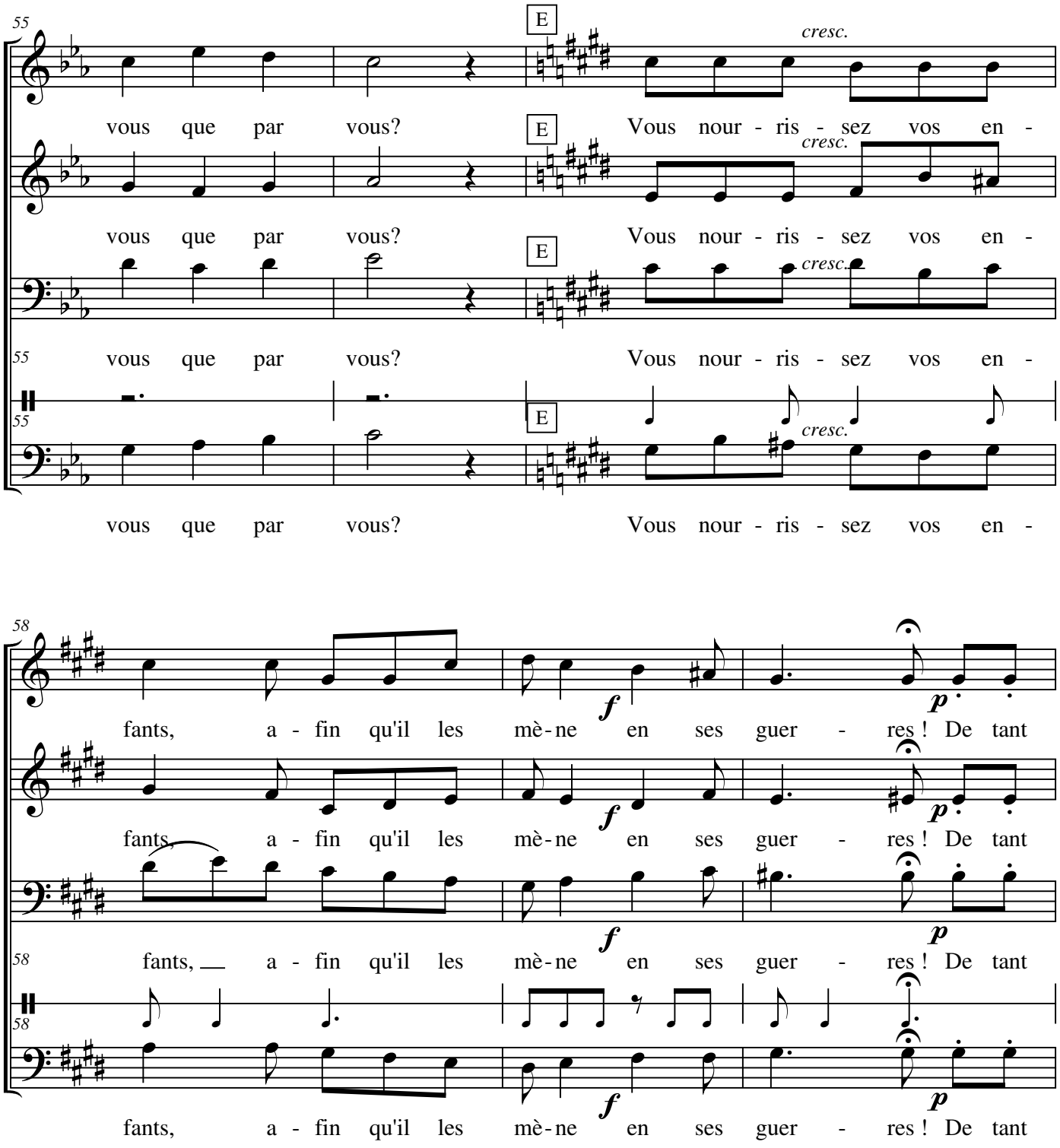
55
E
cresc.
vous que par vous?
Vous nour - ris - sez vos en -
58
f
p
fants, a - fin qu'il les mè - ne en ses guer - res ! De tant

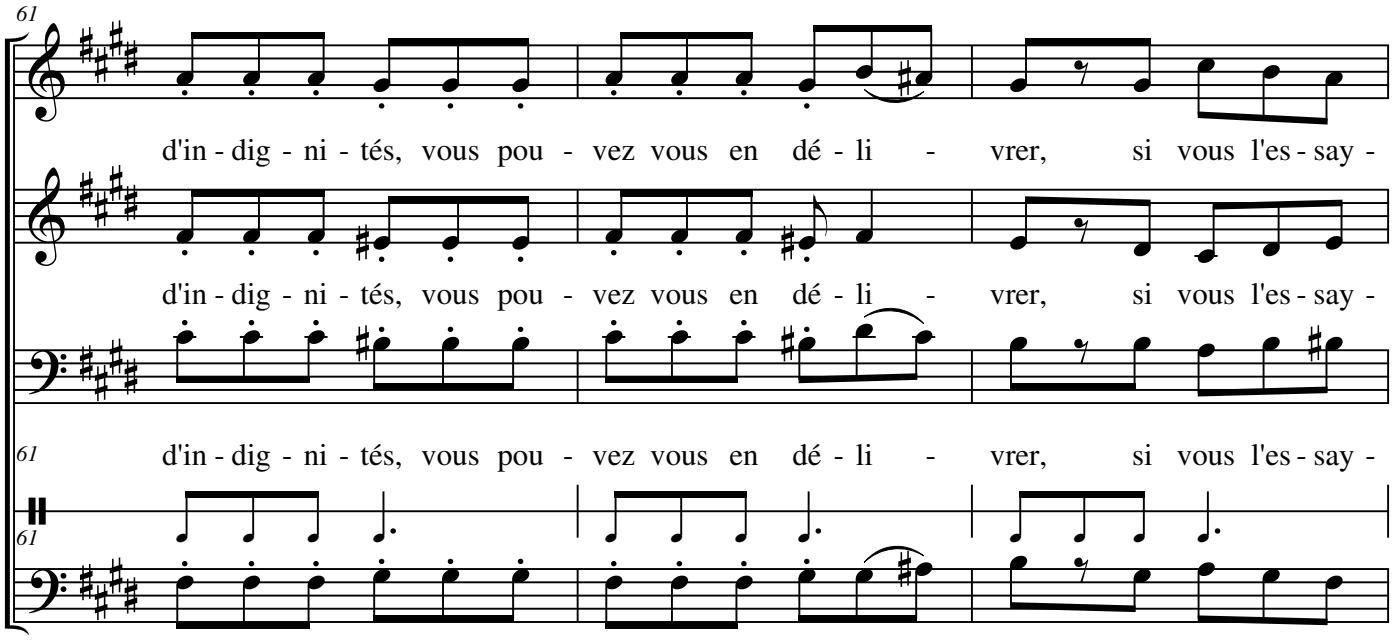
61
d'in - dig - ni - tés, vous pou - vez vous en dé - li - vrer, si vous l'es - say -
d'in - dig - ni - tés, vous pou - vez vous en dé - li - vrer, si vous l'es - say -
61
d'in - dig - ni - tés, vous pou - vez vous en dé - li - vrer, si vous l'es - say -
61
d'in - dig - ni - tés, vous pou - vez vous en dé - li - vrer, si vous l'es - say -

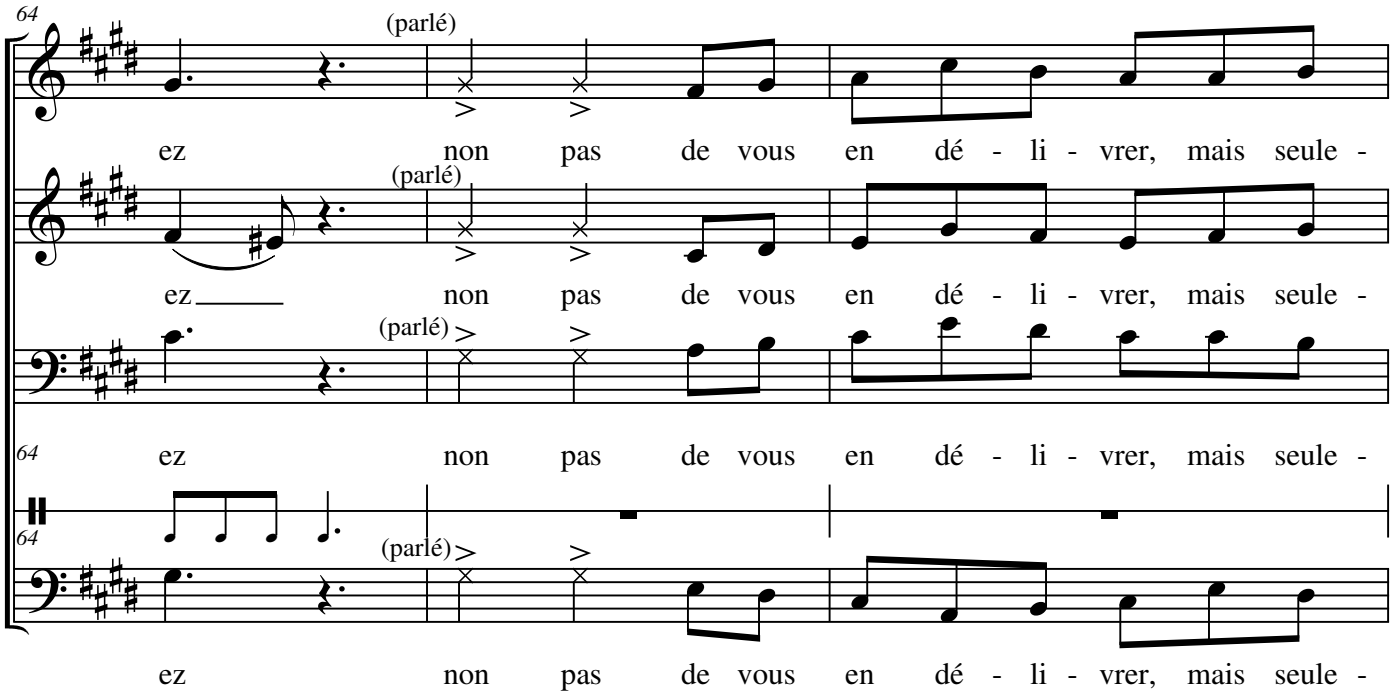
64
(parlé)
ez non pas de vous en dé - li - vrer, mais seule -
(parlé)
ez non pas de vous en dé - li - vrer, mais seule -
(parlé)
64
ez non pas de vous en dé - li - vrer, mais seule -
64
(parlé)
ez non pas de vous en dé - li - vrer, mais seule -

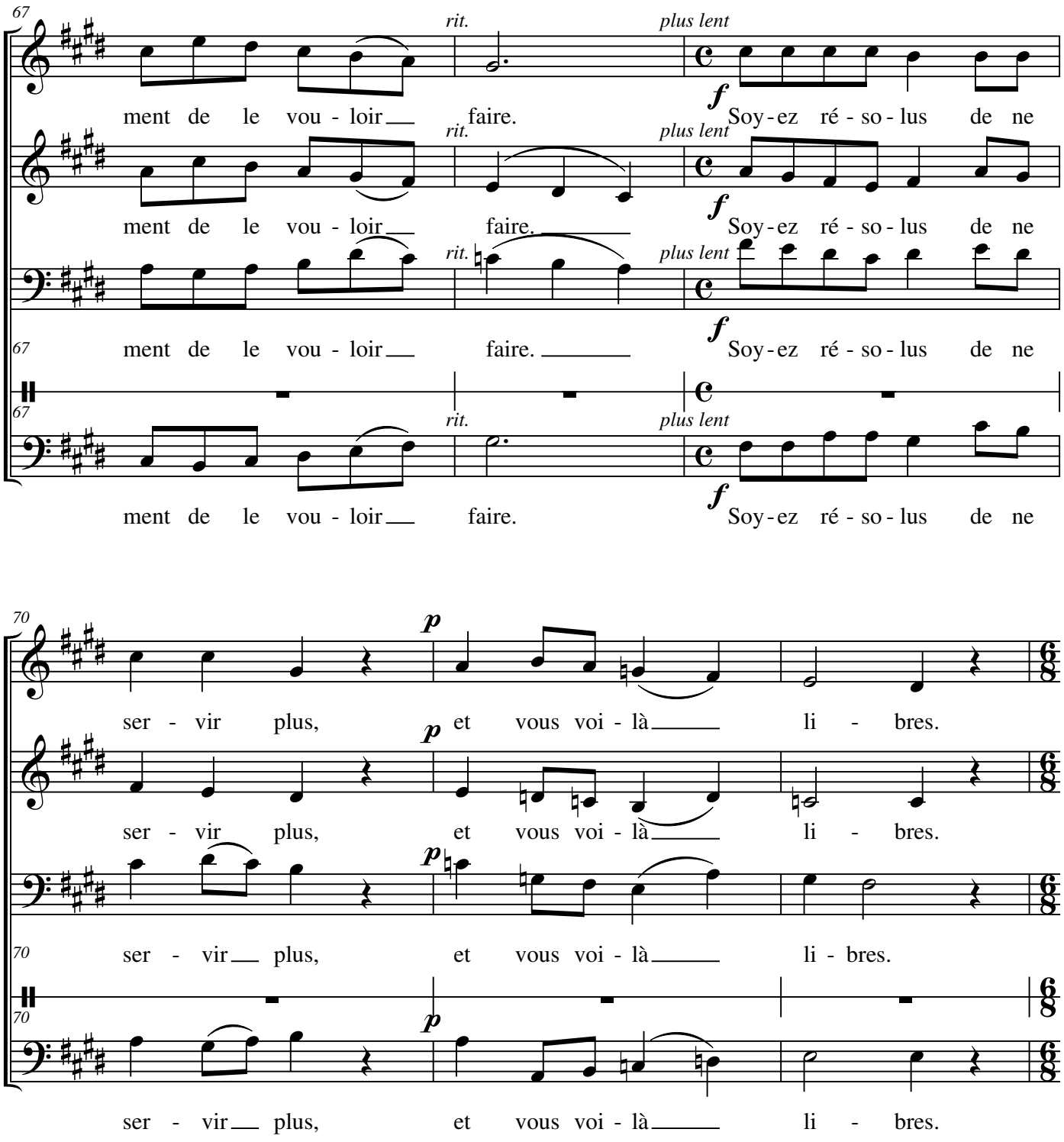
67
rit.
plus lent
f
ment de le vou - loir faire. Soy - ez ré - so - lus de ne
ment de le vou - loir faire. Soy - ez ré - so - lus de ne
ment de le vou - loir faire. Soy - ez ré - so - lus de ne
70
p
ser - vir plus, et vous voi - là li - bres.
ser - vir plus, et vous voi - là li - bres.
ser - vir plus, et vous voi - là li - bres.
ser - vir plus, et vous voi - là li - bres.

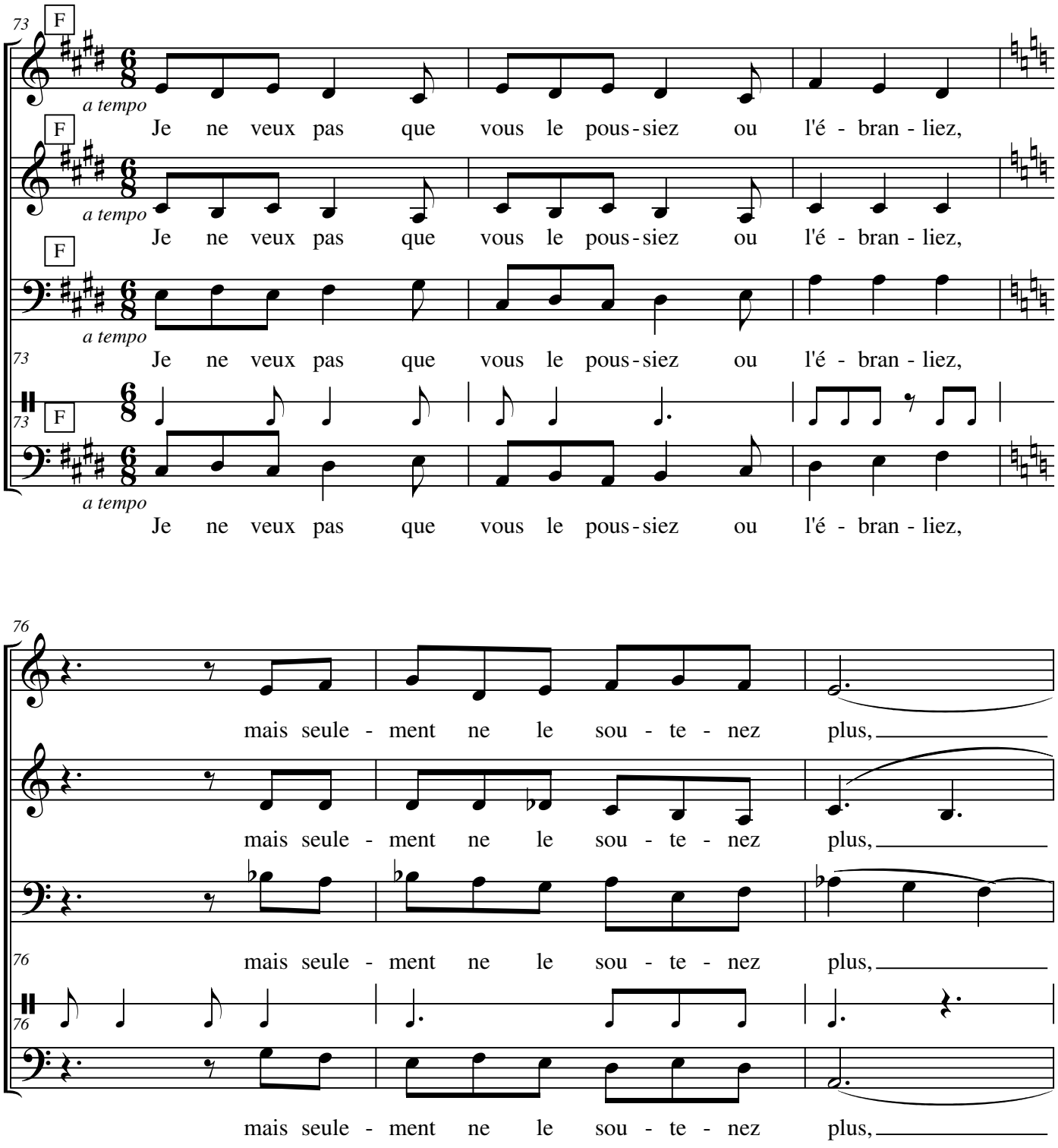
73
F
a tempo
Je ne veux pas que vous le pous-siez ou l'é - bran - liez,
76
mais seule - ment ne le sou - te - nez plus,

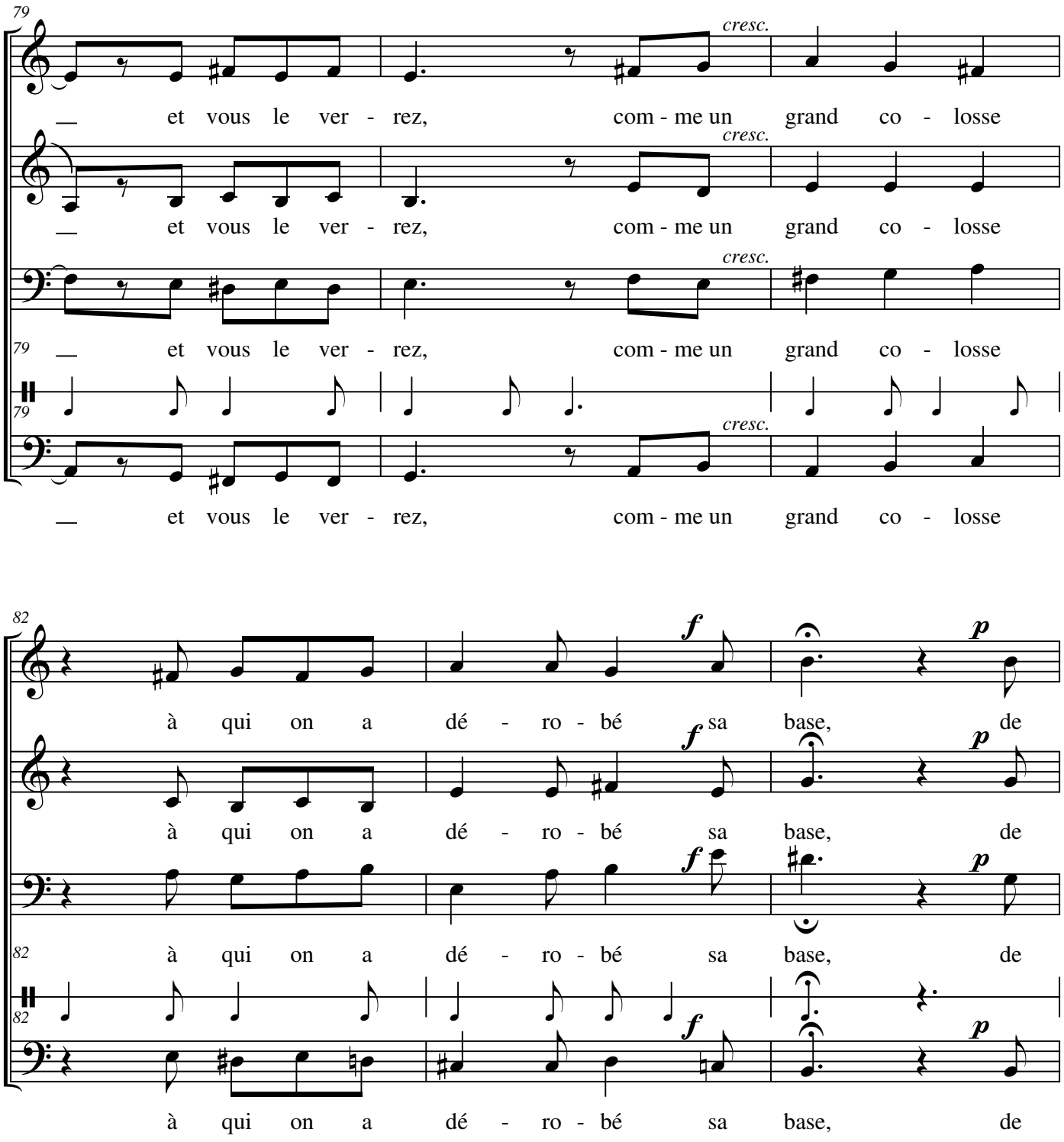
79
cresc.
— et vous le ver - rez, com - me un grand co - losse
82
f
p
à qui on a dé - ro - bé sa base, de

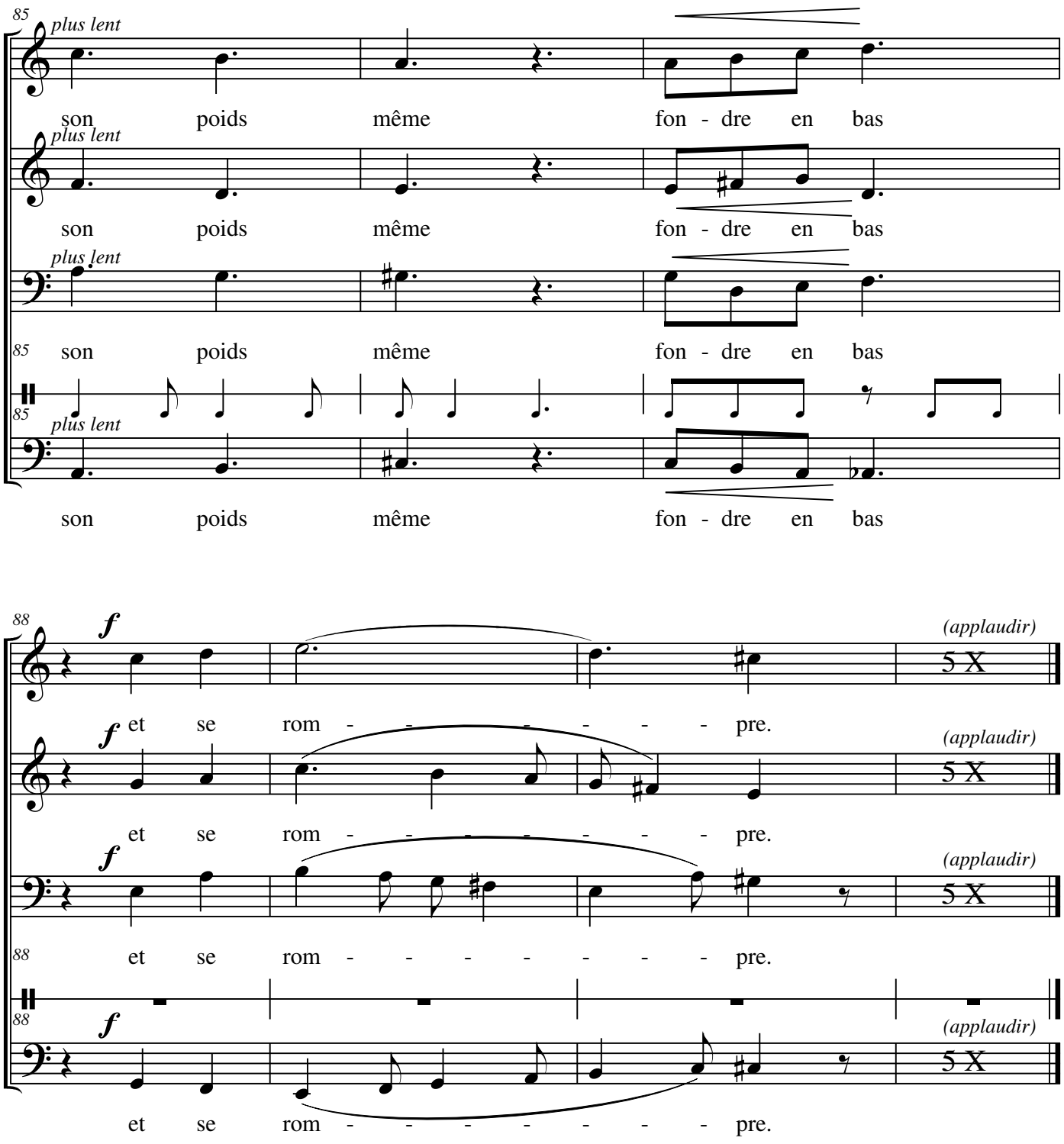
85
plus lent
son poids même fon - dre en bas
plus lent
son poids même fon - dre en bas
plus lent
85 son poids même fon - dre en bas
85
plus lent
son poids même fon - dre en bas
88
f
et se rom - - - - - - - pre.
(applaudir)
5 X
f
et se rom - - - - - - - pre.
(applaudir)
5 X
f
(applaudir)
5 X
88 et se rom - - - - - - - pre.
88
f
et se rom - - - - - - - pre.
(applaudir)
5 X